

Referencia: **226-416**
Tipo inmueble: Piso
Operación: Venta
Precio: **387.900 €**
Estado: Buen estado

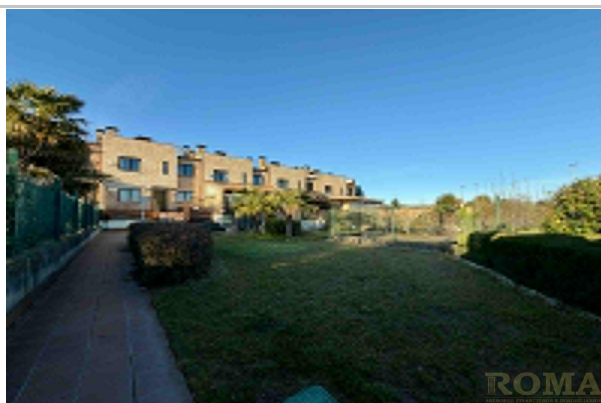

Dirección: Camino de la Aceña
Población: Cabrerizos
Provincia: Salamanca
Cod. postal: 37193
Zona: CABRERIZOS



M² construidos: 220	útiles: 185	Metros de parcela: 305
Garajes: 1	Agua caliente: individual	Terraza(s): 1
Energía calefacción: gas natural	Dormitorios: 5	Orientación: sureste
Baños: 3	Exterior/Interior: exterior	

Descripción:

Chalet adosado en la zona más demandada de Cabrerizos

Se vende chalet adosado en excelente ubicación, sobre parcela de 305 m², con 220 m² construidos y 185 m² útiles perfectamente distribuidos. La vivienda dispone de 5 habitaciones, 4 baños, amplio garaje con capacidad para dos coches, bodega y un espectacular solárium de 50 m² con vistas panorámicas a toda la provincia de Salamanca. Cuenta con amplia zona ajardinada en la parte frontal y jardín trasero, además de piscina comunitaria.

Comunidad: 40 €/mes.

El precio indicado no incluye los gastos derivados de la compraventa, tales como impuestos, notaría o registro.

Este anuncio no es vinculante y puede contener errores.